

CONVEGNO SULLE "OBESITA' GENETICHE"

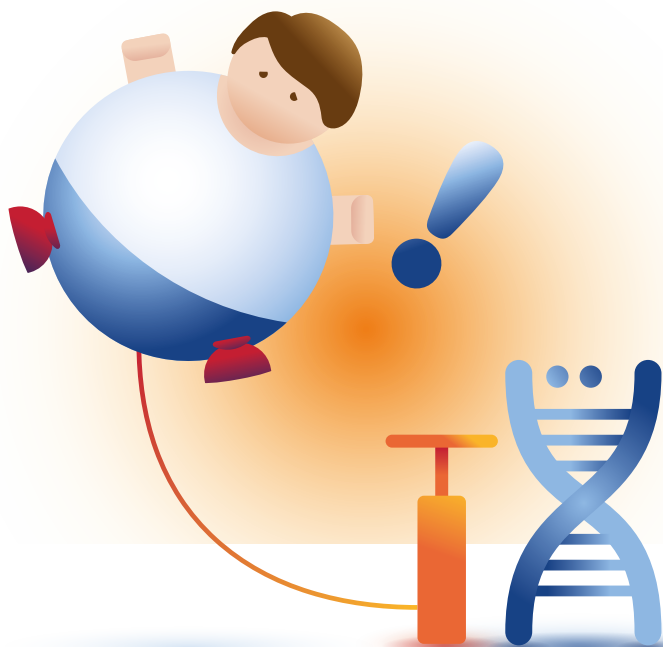

CON IL PATROCINIO DI:

Ministero del Lavoro, della Salute e delle Politiche Sociali,
Società Italiana di Endocrinologia e Diabetologia Pediatrica (SIEDP),
Società Italiana di Pediatria (SIP), della Società Italiana di Neonatologia (SIN),
Società Italiana Medici Pediatri (FIMP) e Società Italiana Endocrinologia (SIE)

5-6 Ottobre 2018

Auditorium S. Paolo (adiacente basilica S. Paolo)
Ospedale Pediatrico Bambino Gesù
Viale Ferdinando Baldelli 38 - 00146 Roma



Bambino Gesù
OSPEDALE PEDIATRICO

COMITATO D'ONORE

Mariella Enoc	Presidente OBG
Ruggero Parrotto	Direttore Generale
Bruno Dallapiccola	Direttore Scientifico OBG
Massimiliano Raponi	Direttore Sanitario OBG
Paolo Rossi	Direttore Dipartimento Medicina Pediatrica OBG

RESPONSABILE SCIENTIFICO

Dr. Antonino Crinò	Struttura Semplice di Patologia Endocrina Autoimmune, UOC di Endocrinologia e Diabetologia, OBG di Palidoro (Roma) Tel 06 68593418 – e-mail: antonino.cрино@opbg.net
--------------------	---

RELATORI E MODERATORI

Irune Achuteghi	(Milano) Psicologa HSR Milano
Michelina Armando	(Roma) Fisiatra OBG
Andrea Bartuli	(Roma) Responsabile Malattie Rare OBG
Andrea Campana	(Roma) Responsabile Pediatria OBG Palidoro
Marco Cappa	(Roma) Responsabile Endocrinologia OBG
Maria Elena Congiu	(Roma) Ministero della Salute
Antonino Crinò	(Roma) Responsabile UOS
Luisa de Sanctis	(Torino) Resp. Endocrinologia e Diabetologia H Regina Margherita
Maria Cristina Digilio	(Roma) Responsabile UOS Genetica OBG
Maurizio Elia	(Troina/Enna) Neuropsichiatra Oasi Troina
Luca Filighera	(Pavia) Psicologo e Psicoterapeuta
Danilo Fintini	(Roma) Endocrinologia OBG
Adriana Franzese	(Napoli) Pediatra Università Napoli
Luigi Gargantini	(Milano) Pediatra
Roberto Garofalo	(Roma) Presidente Associazione PWS Lazio
Rossana Grossi	(Parma) Psicologa e psicoterapeuta
Lucia Guidotti	(Roma) Ministero della Salute
Graziano Grugni	(Piancavallo/Verbania) Endocrinologo Istituto Auxologico
Lorenzo Iughetti	(Modena) Clinica Pediatrica Università di Modena

Maria Rosaria Licenziati	(Napoli) Endocrinologo Pediatra Ospedale Santobono
Claudio Maffeis	(Verona) Pediatria Università di Verona
Pietro Maffei	(Padova) Endocrinologo Università di Padova
Corrado Mammi	(Reggio Calabria) Genetista Ospedale RC
Emanuele Miraglia Del Giudice	(Napoli) Pediatra Università di Napoli
Daniele Mollaioli	(Roma) Psicologo Sessuologo Università Tor Vergata
Flavia Napoli	(Genova) Istituto Gaslini
Antonio Novelli	(Roma) Responsabile Genetica OBG
Martino Pavone	(Roma) UOC Broncopneumologia OBG
Domenico Posterino	(Palmi/RC) Presidente Associazione PWS Calabria
Gabriella Pozzobon	(Milano) Clinica Pediatrica H San Raffaele - Presidente SIMA
Letizia Ragusa	(Troina/Enna) - Dirigente I livello
Luigi Reale	(Milano)
Maria Antonietta Ricci	(Torino) Presidente Federazione Nazionale PWS
Corrado Romano	(Troina/Enna) Genetista OASI di Troina
Michele Sacco	(S.Giovanni Rotondo) Responsabile Pediatria S.Giovanni Rotondo
Alessandro Salvatoni	(Varese) Direttore Clinica Pediatrica Università Varese
Domenica Taruscio	(Roma) Referente malattie Rare Istituto Superiore di Sanità
Giuliana Trifirò	(Rho-Milano) Responsabile Reparto Neonatologia Ospedale di Rho
Roberto Vettor	(Padova) Endocrinologo Università di Padova
Alberto Villani	(Roma) Presidente SIP

PROGRAMMA SCIENTIFICO

Venerdì 5 Ottobre 2018 - Pomeriggio 1^a giornata

13.30	Registrazione dei partecipanti
14.00	Benvenuto ai partecipanti e Saluto delle Autorità
14.30	Introduzione al Convegno <i>A. Crinò</i>

I^a SESSIONE

Moderatori: *A. Villani - E. Miraglia del Giudice*

15.00	Inquadramento clinico e diagnosi differenziale delle obesità genetiche <i>L. Iughetti</i>
15.20	Genetica ed epigenetica dell'obesità: conoscerle per usarle <i>C. Romano</i>
15.40	La sindrome di Bardet-Biedl e le ciliopatie <i>M. C. Digilio</i>
16,00	La sindrome di Alström <i>P. Maffei</i> Discussione
16,30-17.00	Coffee break

II^a SESSIONE

Moderatori: *C. Maffeis - A. Novelli*

17.00	Le obesità monogeniche <i>C. Mammi</i>
17.20	Sindrome di ROHHADNET <i>F. Napoli</i>
17.40	Sindromi lipodistrofiche <i>M. Cappa</i>
18.00	Lo pseudoipoparatiroidismo <i>L. De Sanctis</i>
18.20	Possibilità terapeutiche nelle obesità genetiche <i>R. Vettor</i> Discussione e conclusioni della I^a giornata

Sabato 6 Ottobre 2018 - 2ª giornata

IIIª SESSIONE

Moderatori: M. R. Licenziati - G. Trifirò

- 09.00 **Cos'è la sindrome di Prader-Willi**
A. Salvatoni
- 09.20 **Il neonato con sindrome di Prader-Willi – la diagnosi precoce**
A. Franzese
- 09.40 **La polisonnografia e il trattamento dei disturbi del sonno**
M. Pavone
- 10.00 **I disturbi comportamentali nella PWS: aspetti psichiatrici**
M. Elia
- 10.30-11.10 **Coffee break**

IVª SESSIONE

Moderatori: G. Pozzobon - A. Campana

- 11.10 **Alterazioni endocrino-metaboliche nella PWS ed il loro trattamento**
G. Grugni
- 11.30 **Management dell'obesità e le nuove terapie farmacologiche**
A. Crinò
- 11.50 **La chirurgia bariatrica nella PWS e nelle obesità genetiche**
D. Fintini
- 12.10 **Il trattamento della scoliosi nella PWS: adattabilità della postura
versus salvaguardia passiva**
M. Armando
- 13.00-14.30 **Lunch**

Lunch Symposium

Moderatore: L. Reale

La medicina narrativa nella PWS

L. Ragusa

Vª SESSIONE

Moderatori: I. Achuteghi - M. Sacco

- 14.30 **L'aspetto sessuale negli adolescenti e adulti con PWS**
D. Mollaioli
- 14.50 **La transizione dall'età pediatrica a quella dell'adulto**
L. Gargantini

VIª SESSIONE

Moderatori: A. Bartuli - L. Filighera - D. Posterino

- 15.30 **Tavola Rotonda:**
La Rete delle malattie rare in Italia ed Europa
D. Taruscio
La legislazione sulle malattie rare:
– **Importanza degli ERN nelle malattie rare European
Reference Network**
L. Guidotti
– **Aspetti normativi e livelli essenziali di assistenza LEA**
M.E. Congiu
**Il ruolo e le iniziative della Federazione Nazionale PWS M.A. Ricci e
della Associazione Regione Lazio**
R. Garofalo
Il Registro Nazionale della PWS
G. Grugni
**Il percorso diagnostico-terapeutico e assistenziale PDTA
SIEDP della PWS**
A. Crinò
Il paziente PWS in ambito extrafamiliare la scuola, l'attività lavorativa
R. Grossi
- 17.30 **Conclusioni - chiusura del Convegno e test di valutazione finale**

NOTE

NOTE

NOTE

Le obesità su base genetica rientrano nel più ampio capitolo delle obesità secondarie, insieme a quelle da una causa endocrina. Sebbene rappresentino nel loro insieme meno del 2-3% di tutti i casi, le forme genetiche devono essere attentamente considerate nella diagnosi differenziale del soggetto obeso, in particolare durante l'età pediatrica, soprattutto allo scopo di abbreviare i tempi in cui giungere ad un corretto inquadramento nosologico. La diagnosi precoce è infatti indispensabile per cercare di prevenire l'insorgenza del grave eccesso di peso e delle complicanze ad esso legate, nonché per migliorare il decorso delle patologie associate. È importante sottolineare che la complessità del quadro clinico e la loro rarità richiede l'intervento di un team multidisciplinare dedicato in grado di fornire un trattamento più specifico ed efficace. È utile ricordare come la conoscenza dell'alterazione genetica abbia infatti portato in qualche caso a sviluppare strategie terapeutiche mirate. Lo scopo del Convegno è quello di fornire alla classe medica le informazioni scientifiche più aggiornate per identificare queste particolari forme di obesità e dare le più recenti informazioni sull'iter diagnostico-terapeutico più appropriato per queste peculiari entità nosologiche.

INFORMAZIONI GENERALI

ISCRIZIONI

È necessario effettuare l'iscrizione on-line su:

<http://www.formazione.ospedalebambinogesu.it/>

Saranno accettate le prime **X** iscrizioni. **È prevista una quota di iscrizione di €X.**

EDUCAZIONE CONTINUA IN MEDICINA (ECM)

Al corso sono stati assegnati **X crediti formativi per le figure professionali di: X, Y, Z.**

Il rilascio dei crediti è subordinato all'effettiva presenza del partecipante all'intero evento formativo verificata attraverso la registrazione manuale (firma entrata/uscita), alla compilazione del questionario sulla soddisfazione dell'evento e alla verifica del questionario per la valutazione dell'apprendimento.

OBIETTIVO FORMATIVO

X

SEGRETERIA ORGANIZZATIVA

Servizio Eventi Formativi ECM - Ospedale Pediatrico Bambino Gesù

Piazza S. Onofrio, 4 - 00165 Roma

Tel: 06-6859. 2290-2411-4864-3768-4758-3154 Fax: 06/6859. 2443

congressi@opbg.net - www.formazione.ospedalebambinogesu.it